Firmato digitalmente da:

COMUNE DI [illegible]NA
Provincia di [illegible]

DE BATTISTI LINO

Firmato il 05/10/2020 16:57

Seriale Certificato: 19224218

Valido dal 15/07/2020 al 15/07/2023

P.I.

Elab.

C.2

Scala

1:5000

Piano degli Interventi
VARIANTE N°6

Inquadramento Territoriale

Amministrazione e coordinamento

Sindaco
Renato Groggi

Progetto

Progettista
Arch. Lino De Battisti

Ufficio Tecnico
Geom. Valentino Girlanda

Data:
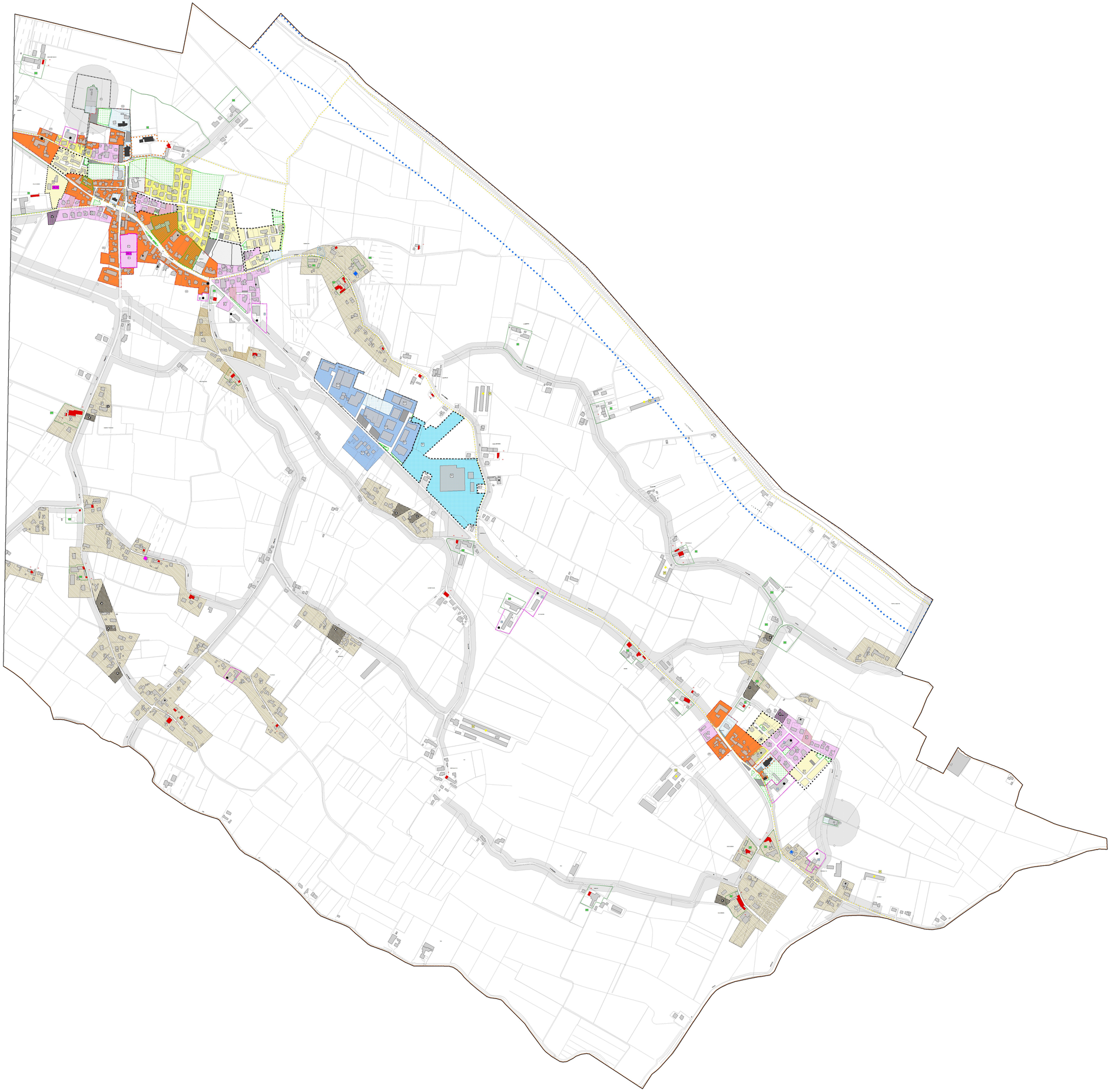
- Confine Comunale
- Metanodotto art.29.5
- Viabilità di progetto art. 29
- Allevamenti art.26.4
- Attività da confermare art.23
- Attività da bloccare art.24
- Attività da trasferire art.25
- Rettifica strade art.29.2
- Fabbricati vincolati art.29.7
- Fabbricati non funzionali art.26.5
- Corti rurali art.26.6
- Manufatti significativi art.28
- Ambito beni vincolati D.Lgs. 42/2004 art.29.7
- Obbligo strumento attuativo art.17,20,21
- Obbligo intervento unitario art.2.6
- Pdl convenzionato art.2.5
- Piano particolareggiato vigente art.2.1
- Attività fuori zona art.22
- Centri storici art.14
- Percorsi ciclopedonali art.29.1
- Miglioramento riqualificazione riordino art.32
- denominazione zona
- riferimento labelle
- SCHEDA NORMA art.2.9
- A CENTRO STORICO art.14
- B RESIDENZIALE DI COMPLETAMENTO art.15
- C1 RESIDENZIALE DI ESPANSIONE art.35
- NUCLEI RURALI art. 26
- C2 RESIDENZIALE DI ESPANSIONE art.17
- D1A INDUSTRIALE COMPLETAMENTO art.18
- D1B COMMERCIALE COMPLETAMENTO art.19
- D2A INDUSTRIALE ESPANSIONE art.20
- D2B COMMERCIALE ESPANSIONE art.21
- ZONE AGRICOLE art.26
- F1 AREE PER L'ISTRUZIONE art.27.1
- F2 AREE PER ATTREZZATURE DI INTERESSE COMUNE art.27.2
- F3 AREE ATTREZZATE A PARCO GIOCO SPORT art.27.3
- F4 AREE A PARCHEGGI art.27.4
- Fasce di rispetto 1 stradale art.29
  - 2 fluviale
  - 3 cimiteriale
- Vincolo paesaggistico corsi d'acqua art.29
- lotti liberi 1
- lotti liberi 2
- A NUOVO VOLUME 600mc
- B NUOVO VOLUME 800mc
- C NUOVO VOLUME 1000 mc
- n° EDIFICIO DA DEMOLIRE E DELOCARIZZARE art.9
- n° EDIFICIO DELOCALIZZATO art.9
- n° EDIFICIO INSERITO NEL RECRED art.9 - 31.4